

KLAR TIL BRUK

1L

ROUNDUP®

TURBO

UGRESSMIDDEL

Oppbevares
utilgjengelig for barn.
Uskadeliggjør tomemballas-
jen (se avfallshåndtering).

Avgiftsklasse 7

REG.NR.2004.60.14

Sammensetning :
9.6 g isopropylaminsalt av
glyfosat per liter som tilsvarer
7.2 g glyfosat per liter.
Oppløsningsmidler 1010 g/l

**Mot kveke og andre ugress
i hobbyhager**

12633600

roundup.no

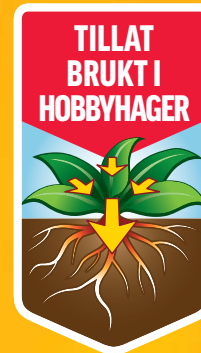

SYNLIG
EFFEKT
INNEN
48
TIMER

SKUM - SE HVOR
DU HAR SPRAYET!

1L KiWi BACK 250108_110 x 127

Bruksrettledningen må følges, slik at man unngår risiko for skade på mennesker og miljø.
Det er forbudt å bruke preparatet i strid med godkjent bruksområde eller behandlingsfrist, eller å overskride den tillatte maksimale dosering / konsentrasjon.

BRUKSOMRÅDE

Mot kveke og andre ugress i hobbyhager.

BRUKSRETTLEDNING

Roundup Turbo sprøytet på bladene virker mot de fleste planter som er i god vekst. Synlig effekt innen 48 timer avhengig av temperatur og ugressart. Under varme og solrike forhold kan effekten dog allerede ses på få timer. Regn de første timene etter behandling kan redusere virkningen. Sprøyt i stille vær. Nedbrytning i jord er rask og nytt ugress vil spire fra frø. Kulturvekster, pryddplanter og plen gras blir også drept hvis blad, stengel, stamme eller rotskudd treffes av sprøytevæske. Slike vekster bør avskjermes før sprøyting. Etter behandling med Roundup Turbo må det gå 10 dager før jorden igjen kan bearbeides og det kan såes og plantes. Dette for å sikre at Roundup Turbo er transportert rundt i hele planten og helt ned i roten. Middelet må ikke brukes til ugressfjerning i plen med mindre man ikke samtidig vil fjerne alt gras for å så ny plen eller annet.

FOR Å ÅPNE

1. Trykk/klem barnesikringen hardt opp så den løsner fra utløseren og følger med dysen.
2. Dysen stilles inn ved å vri til ønsket spraymønster.

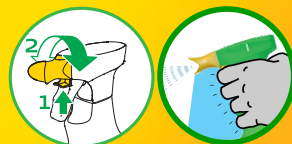

Søler ikke på fingrene.

FORSIKTIGHETSREGLER

Vask hender og ansikt når arbeidet er ferdig eller avbrytes.

AVFALLSHÅNDTERING

Spraybokser tømmes fullstendig for innhold. Tomemballasje leveres med husholdningsavfall.

DOSERING

Roundup Turbo er ferdigblandet.

Dysen stilles inn ved å dreie på sprøytemunestykket.

- Velg tynn/precis stråle ved behandling av enkeltstående ugress.
- Velg dusj/bred stråle ved behandling av tettstående ugress.
- Unngå at væsken renner av bladene.
- Unngå å sprøyte i nærheten av brønn og avløp.

IMPORT

Monsanto Crop Sciences Norway AS
Strømsveien 195
N-0668 Oslo

TILVIRKER

Monsanto Europe S.A. Belgien

DISTRIBUTØR

NORDIC GARDEN

Nordic Garden AS
Borgenskogen
N - 3160 Stokke Tel. 33 38 18 10
www.info-roundup.no

Bør lagres frostfritt.

* Reg. varemerke tilh.
Monsanto Company

5707441002772

12428296 07/2015

1Le

FRONT label 2,5L Mini Pump 'N Go / Nano
132 x 133.5 mm

KLAR TIL BRUK **2,5 L**

ROUNDUP®

TURBO

UGRESSMIDDEL

Oppbevares
utilgjengelig for barn.
Uskadeliggjør tomemballas-
jen (se avfallshåndtering).
Avgiftsklasse 7
REG.NR.2004.60.14

Sammensetning : 9.6 g isopropylaminsalt av
glyfosat per liter som tilsvarer 7.2 g glyfosat per liter.
Oppløsningsmidler 1010 g/l

**Mot kveke og andre ugress
i hobbyhager**

**TILLAT
BRUKT I
HOBBYHAGER**



**SYNLIG
EFFEKT
INNEN
48
TIMER**

**PUMP 'N GO
TRYKSPRØJTE**

12633601

SE EFTER REFILLFLASKE

roundup.no

Back label 2,5L Mini Pump 'N Go / Nano
w132mm x h133,5mm

ROUNDUP® TURBO - Klar Til Bruk

Bruksrettleidingen må følges, slik at man unngår risiko for menneskers helse og miljøet. Det er forbudt å bruke preparatet i strid med godkjent bruksområde eller behandlingsfrist, eller å overskride den tillatte maksimale dosering / konsentrasjon.

INSTRUKSJONEN FOR BRUK

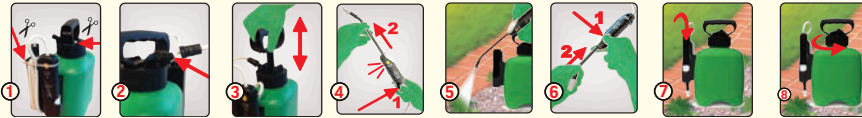

1. Klipp: Klipp forsiktig over de 2 remmene. Trekk den hvite forbindelsesslangen ut. • 2. Tilkoble: Sett fast slangen ved pumpens håndtak. Slangen skal forbli tilsluttet under bruk og fremtidig oppbevaring. • 3. Pump: Pump ved å dra håndtaket opp og ned. Etter ca 20 pump kan det sprayes i opptil 3 minutter. Når du er ferdig dreies håndtaket (med klokken) til en låst posisjon. Heretter kan håndtaket benyttes til å transportere flasken rundt. • 4. Klargjør: Løft sprayer av flasken. Trykk på den gule knappen og dra forlengelsesarmen helt ut. Drei på dysen for ønsket spraymønster. • 5. Spray: Start behandling ved å trykke på den hvite utløserknappen. Når knappen slippes stopper behandling øyeblikkelig. • 6. Ferdig: Trykk på den gule knappen og tilbakefør forlengelsesarmen til opprinnelig låst posisjon. Sett den låste sprayer tilbake på flasken. Dette hindrer at det sprayes under oppbevaring. • 7. Oppbevaring: Etter bruk bør trykket alltid utlignes. Trykk pumpehåndtaket helt ned og dreii (mot klokken). Heretter skal håndtaket lukkes igjen. (dreies med klokken) før oppbevaring.

BRUKSOMRÅDE

Mot kveke og andre ugress i hobbyhager.

BRUKSOMRÅDE

Roundup Turbo sprøytet på bladene virker mot de fleste planter som er i god vekst. Synlig effekt innen 48 timer avhengig av temperatur og ugressart. Under varme og solrike forhold kan effekten dog allerede ses på få timer. Regn de første timene etter behandling kan redusere virkningen. Sprøyt i stille vær. Nedbrytning i jord er rask og nytt ugress vil spire fra frø. Kulturvekster, prydplanter og plengras blir også drept hvis blad, stengel, stamme eller rotskudd treffes av sprøytvæske. Slike vekster bør avskjermes før sprøyting. Etter behandling med Roundup Turbo må det gå 10 dager før jorden igjen kan bearbeides og det kan såes og plantes. Dette for å sikre at Roundup Turbo er transportert rundt i hele planten og helt ned i roten. Middelet må ikke brukes til ugressfjerning i plen med mindre man ikke samtidig vil fjerne alt gras for å så ny plen eller annet. .

FORSIKTIGHETSREGLER

Vask hender og ansikt når arbeidet er ferdig eller avbrytes.

AVFALLSHÅNDTERING

Spraybokser tømmes fullstendig for innhold. Tomemballasje leveres med husholdningsavfall.

DOSERING

Roundup Turbo er ferdigblandet.

Dysen stilles inn ved å dreie på sprøytemunestykket.

- Velg tynn/presis stråle ved behandling av enkeltstående ugress.
- Velg dusj/bred stråle ved behandling av tettstående ugress.
- Unngå at væsken renner av bladene.
- Unngå å sprøyte i nærheten av brønn og avløp.

* Reg. varemerke tilh. Monsanto Technology LLC

12428297

IMPORT

Monsanto Crop Sciences Norway AS
Strømsveien 195
N-0668 Oslo

TILVIRKER

Monsanto Europe S.A. Belgien

DISTRIBUTØR

NORDIC GARDEN

Nordic Garden AS
Borgenskogen
N - 3160 Stokke
Tel. 33 38 18 10
www.info-roundup.no

5411773120447

Bør lagres frostfritt.

2.5Le

cutter PreMix 2,5L H140,7 x W127,5mm

KLAR TIL BRUK **2,5 L**

ROUNDUP®

TURBO

UGRESSMIDDEL

Oppbevares utilgjengelig for barn. Uskadeliggjør tomemballasjen (se avfallshåndtering).
Avgiftsklasse 7
REG.NR.2004.60.14

Sammensetning: 9.6 g isopropylaminsalt av glyfosat per liter som tilsvarer 7.2 g glyfosat per liter. Oppløsningsmidler 1010 g/l

Mot kveke og andre ugress i hobbyhager

TILLAT BRUKT I HOBBYHAGER



SYNLIG EFFEKT INNEN 48 TIMER

roundup.no

SPRAY READY
BRUK DIN HAGESPRØYTE ELLER PUMP'N GO.



12633602

ROUNDUP® TURBO

Bruksrettleddningen må følges, slik at man unngår risiko for menneskers helse og miljøet. Det er forbudt å bruke preparatet i strid med godkjent bruksområde eller behandlingsfrist, eller å overskride den tillatte maksimale dosering /konsentrasjon.

SPRAY READY

Bruk din hagesprøyte eller pump'n go. Klar til Bruk.

INSTRUKSJONER FOR BRUK



Lokket åpnes, og pumpen blir fjernet ved å dreie håndtaket mot klokken.



Hell hele innholdet fra refill flasken på den tomme beholderen.



Følg instruksjonen for bruk på beholderen.



Drei på dysen for ønsket spraymønster. Start behandling ved å trykke på den hvite utløserknappen. Etter bruk sett den låste sprayer tilbake på dunken.

BRUKSOMRÅDE

Mot kveke og andre ugress i hobbyhager.

BRUKSRETTLING

Roundup Turbo sprøytet på bladene virker mot de fleste planter som er i god vekst. Synlig effekt innen 48 timer avhengig av temperatur og ugressart. Under varme og solrike forhold kan effekten dog allerede ses på få timer. Regn de første timene etter behandling kan redusere virkningen. Sprøyt i stille vær. Nedbrytning i jord er rask og nytt ugress vil spire fra fre. Kulturvekster, prydblatter og plen gras blir også drept hvis blad, stengel, stamme eller rotskudd treffes av sprøytevæske. Slike vekster bør avskjermes før sprøyting. Etter behandling med Roundup Turbo må det gå 10 dager før jorden igjen kan bearbeides og det kan såes og plantes. Dette for å sikre at Roundup Turbo er transportert rundt i hele planten og helt ned i roten. Middelet må ikke brukes til ugressfjerning i plen med mindre man ikke samtidig vil fjerne alt gras for å så ny plen eller annet.

RENGJØRING

Tomemballasjen skylles minst tre ganger med vann og innholdet tømmes i sprøytetanken. Rester fra sprøytetanken fortynnes omlag 5 ganger med vann og sprøytes ut i henhold til bruksrettleddningen. Skyll sprøytestyr med vann etter bruk på et sted som ikke gir fare for forurensning av vannforekomster. Ved skifte av preparat for sprøyting i omfintlige kulturer må sprøytestyret rengjøres med soda, salmiakk eller annet anbefalt vaskemiddel.

FORSIKTIGHETSREGLER

Vask hender og ansikt når arbeidet er ferdig eller avbrytes.

AVFALLSHÅNDTERING

Sprøytebeholderen tømmes fullstendig for innhold. Tomemballasje leveres med husholdningsavfall.

DOSERING

Roundup® Turbo er ferdigblandet. SprayReady – Klar til Bruk!
• Unngå at væsken renner av bladene.
• Unngå å sprøyte i nærheten av brønn og avlop.

DISTRIBUTØR

Nordic Garden AS
Borgensbogen 4
N - 3160 Stokke Tel. 33 38 18 10
www.info-roundup.no



IMPORTØR

Monsanto Crop Sciences
Norway AS
Strømsveien 195
N-0668 Oslo

TILVIKLER

Monsanto Europe S.A. Belgien
*Reg. varemerke tilh.
Monsanto Company

2,5 Le

Bør lagres frostfritt.



12457597

OP TIL 10 MINUTTERS KONSTANT TRYK
FOR BEDRE BEHANDLING!!

5 L

KLAR TIL BRUK

ROUNDUP®

TURBO

UGRESSMIDDEL

Oppbevares utilgjengelig
for barn.
Uskadeliggjør tomemballasjen
(se avfallshåndtering).

Avgiftsklasse 7
REG.NR.2004.60.14

Sammensetning : 9.6 g isopropylaminsalt av
glyfosat per liter som tilsvarer 7.2 g glyfosat per liter.
Oppløsningsmidler 1010 g/

**Mot kveke og andre ugress i
hobbyhager**

SE EFTER REFILLFLASKE
roundup.no

TILLAT
BRUKT I
HOBBYHAGER



SYNLIG
EFFEKT
INNEN
48 TIMER

**PUMP 'N GO
TRYKSPRØJTE**

BACK cutter PNG2 5L H 172 x w 170mm

ROUNDUP® TURBO Klar Til Bruk

Bruksrettleddningen må følges, slik at man unngår risiko for menneskers helse og miljøet.
Det er forbudt å bruke preparatet i strid med godkjent bruksområde eller
behandlingsfrist, eller å overskride den tillatte maksimale dosering / konsentrasjon.

INSTRUKSJONEN FOR BRUK



1. Klipp: Klipp forsiktig over de 2 remmene. Trekk den hvite forbindelsesslangen ut. **Tilkoble:** Sett fast slangen ved pumpen ved pumpens håndtak. Slangen skal forbli tilsluttet under bruk og fremtidig oppbevaring. • **2. Klargjør:** Løft sprayer av flasken. Trykk på den gule knappen og dra forlengelsesarmen helt ut. Drei på dysen for ønsket spraymønster. • **3. Pump:** Pump ved å dra håndtaket opp og ned. Etter ca 25-30 pump kan det sprayes i opptil 10 minutter. Når du er ferdig dreies håndtaket (med klokken) til en låst posisjon. Heretter kan håndtaket benyttes til å transportere flasken rundt. • **4. Spray:** Start behandling ved å trykke på den hvite utløserknappen. Når knappen slippes stopper behandling øyeblikkelig. • **5. Ferdig:** Trykk på den gule knappen og tilbakefør forlengelsesarmen til opprinnelig låst posisjon. Sett den låste sprayer tilbake på flasken. Dette hindrer at det sprayes under oppbevaring. • **6. Oppbevaring:** Etter bruk bør trykket alltid utlignes. Trykk pumpehåndtaket helt ned og drei (mot klokken). Heretter skal håndtaket lukkes igjen. (dreies med klokken) for oppbevaring.

BRUKSOMRÅDE

Mot kveke og andre ugress i hobbyhager.

BRUKSRETLEDNING

RoundupTurbo sprøytet på bladene virker mot de fleste planter som er i god vekst. Synlig effekt innen 48 timer avhengig av temperatur og ugressart. Under varme og solrike forhold kan effekten dog allerede ses på få timer. Regn de første timene etter behandling kan redusere virkningen. Sprøyt i stille vær. Nedbrytning i jord er rask og nytt ugress vil spire fra frø. Kulturvekster, pryddplanter og plengras blir også drept hvis blad, stengel, stamme eller rotskudd treffes av sprøytevæske. Slike vekster bør avskjermes før sprøyting. Etter behandling med RoundupTurbo må det gå 10 dager før jorden igjen kan bearbeides og det kan såes og plantes. Dette for å sikre at RoundupTurbo er transportert rundt i hele planten og helt ned i roten. Middelet må ikke brukes til ugressfjerning i plen med mindre man ikke samtidig vil fjerne alt gras for å så ny plen eller annet. .

FORSIKTIGHETSREGLER

Vask hender og ansikt når arbeidet er ferdig eller avbrytes.

AVFALLSHÅNDTERING

Spraybokser tømmes fullstendig for innhold. Tomemballasje leveres med husholdningsavfall.

DOSERING

RoundupTurbo er ferdigblandet. Dysen stilles inn ved å dreie på sprøytemunnstykket.

- Velg tynn/precis stråle ved behandling av enkeltstående ugress.
- Velg dusj/bred stråle ved behandling av tettstående ugress.
- Unngå at væsken renner av bladene.
- Unngå å sprøyte i nærheten av brønn og avløp.

IMPORT

Monsanto Crop Sciences Norway AS
Strømsveien 195
N-0668 Oslo

TILVIRKER

Monsanto Europe S.A. Belgien

DISTRIBUTØR

NORDIC GARDEN Nordic Garden AS
Borgenskogen
N - 3160 Stokke
Tel. 33 38 18 10
www.info-roundup.no

* Reg. varemerke tilh. Monsanto Company



5L e

12628380

Bør lagres frostfritt.

KLAR TIL BRUK

5 L

ROUNDUP®

TURBO

UGRESSMIDDEL

Oppbevares
utilgjengelig for barn.
Uskadeliggjør tomemballas-
jen (se avfallshåndtering).

Avgiftsklasse 7
REG.NR.2004.60.14

Sammensetning : 9.6 g isopropylaminsalt av glyfosat per liter
som tilsvarer 7.2 g glyfosat per liter. Oppløsningsmidler 1010 g/l

**Mot kveke og andre ugress
i hobbyhager**

12633603



roundup.no

**TILLAT
BRUKT I
HOBBYHAGER**



SPRAY READY

BRUK DIN HAGESPRØYTE ELLER PUMP'N GO.



ROUNDUP® TURBO

Bruksrettleidingen må følges, slik at man unngår risiko for menneskers helse og miljøet. Det er forbudt å bruke preparatet i strid med godkjent bruksområde eller behandlingsfrist, eller å overskride den tillatte maksimale dosering /konsentrasjon.

SPRAY READY

Bruk din hagesprøyte eller pump'n go. Klar til Bruk.

INSTRUKSJONER FOR BRUK



Lokket åpnes, og pumpen blir fjernet ved å dreie håndtaket mot klokken.



Hell hele innholdet fra refill flasken på den tomme beholderen.



Følg instruksjonen for bruk på beholderen.



Drei på dysen for ønsket spraymønster. Start behandling ved å trykke på den hvite utløserknappen. Etter bruk sett den låste sprayer tilbake på dunken.

BRUKSOMRÅDE

Mot kveke og andre ugress i hobbyhager.

BRUKSRETTELING

Roundup Turbo sprøytet på bladene virker mot de fleste planter som er i god vekst. Synlig effekt innen 48 timer avhengig av temperatur og ugressart. Under varme og solrike forhold kan effekten dog allerede ses på få timer. Regn de første timene etter behandling kan redusere virkningen. Sprøyt i stille vær. Nedbrytning i jord er rask og nytt ugress vil spire fra frø. Kulturvekster, prydplanter og plengras blir også drept hvis blad, stengel, stamme eller rotskudd treffes av sprøytevæske. Slike vekster bør avskjermes før sprøyting. Etter behandling med Roundup Turbo må det gå 10 dager før jorden igjen kan bearbeides og det kan såes og plantes. Dette for å sikre at Roundup Turbo er transportert rundt i hele planten og helt ned i roten. Middelet må ikke brukes til ugressfjerning i plen med mindre man ikke samtidig vil fjerne alt gras for å så ny plen eller annet.

RENGJØRING

Tomemballasjen skylles minst tre ganger med vann og innholdet tømmes i sprøytetanken. Rester fra sprøytetanken fortynnes omlag 5 ganger med vann og sprøytes ut i henhold til bruksrettleidingen. Skyll sprøyteutstyr med vann etter bruk på et sted som ikke gir fare for forurensning av vannforekomster. Ved skifte av preparat for sprøyting i ømfintlige kulturer må sprøyteutstyret rengjøres med soda, salmiakk eller annet anbefalt vaskemiddel.

FORSIKTIGHETSREGLER

Vask hender og ansikt når arbeidet er ferdig eller avbrytes.

AVFALLSHÅNDTERING

Sprøytebeholderen tømmes fullstendig for innhold. Tomemballasje leveres med husholdningsavfall.

DOSERING

Roundup® Turbo er ferdigblandet. SprayReady - Klar til Bruk!
• Unngå at væsken renner av bladene.
• Unngå å sprøyte i nærheten av brønn og avløp.

IMPORTØR

Monsanto Crop Sciences
Norway AS
Strømsveien 195
N-0668 Oslo



DISTRIBUTØR

Nordic Garden AS
Borgensbogen 4
N - 3160 Stokke Tel. 33 38 18 10
www.info-roundup.no

TILVIRKER

Monsanto Europe S.A. Belgien
*Reg. varemerke tilh.
Monsanto Company

5 Le
Bør lagres frostfritt.



12457599